

Resumo Aço	Comp. total (m)	Peso+10% (kg)	Total
CA-50-A Ø20	4.05	11.0	11.0
Total			11.0

VIGAS COM CASO DE BARRAS FLUTUANTES:

V323, V325, V326, V327

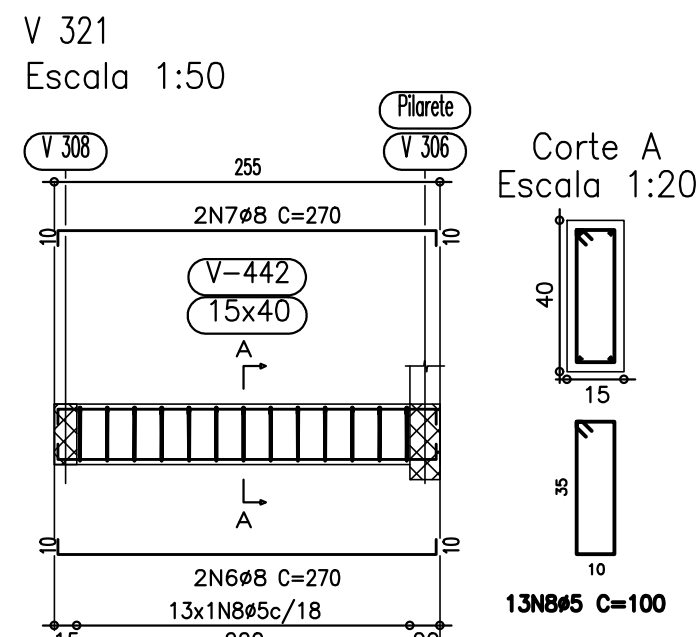
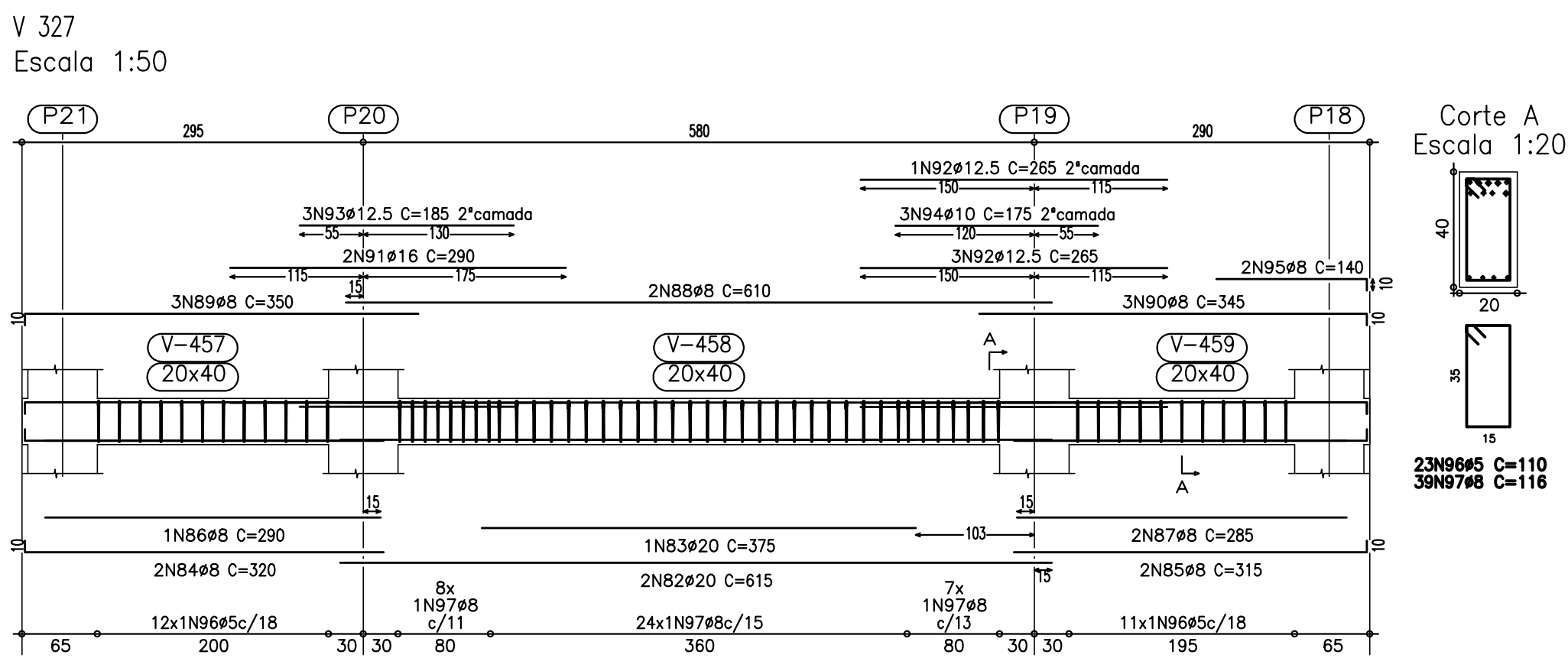
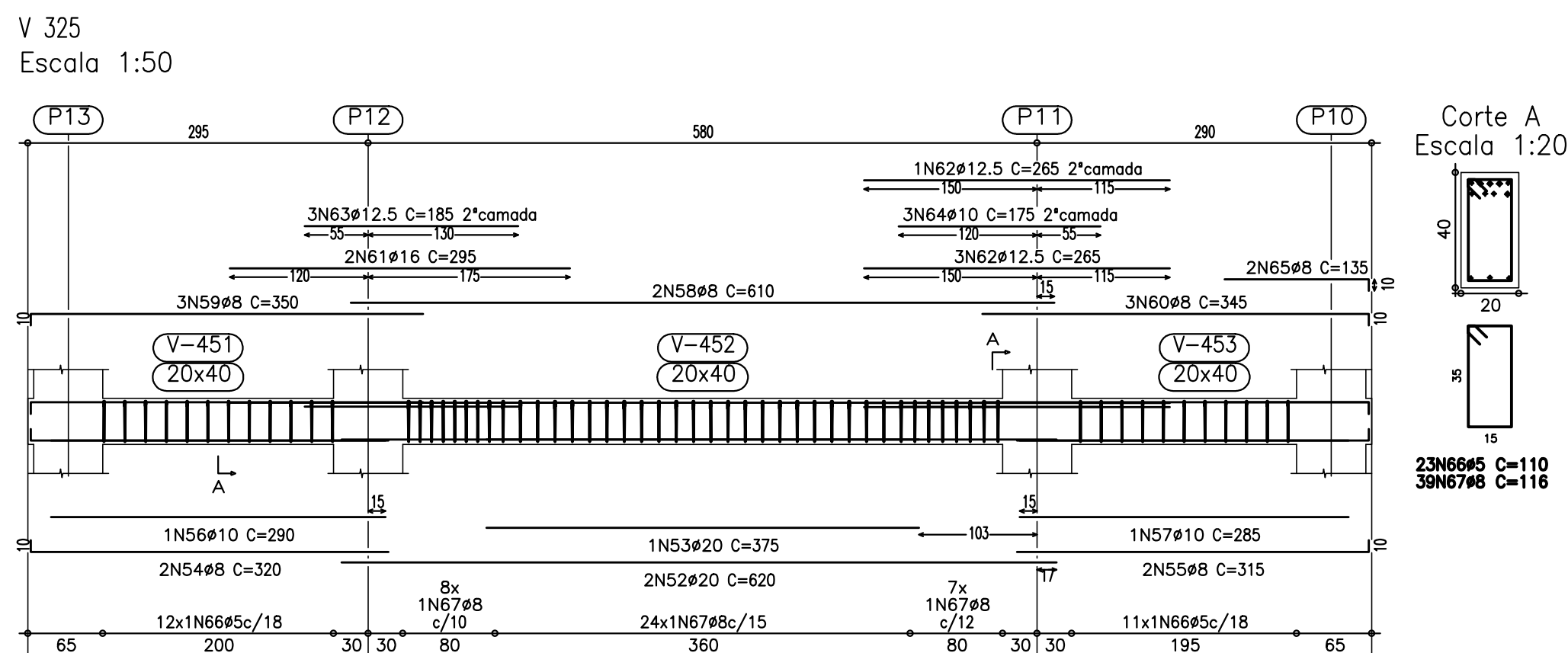

Nota:

Planta de referência de: Prancha 16/64

AVALIAÇÃO DA QUALIDADE DA ESTRUTURA			
RECEBIMENTO PROVISÓRIO		ACEITAÇÃO DEFINITIVA	
AVALIADOR/CREA:		PRANCHA REVISADA	
BRUNO SILVEIRA MARTINS - 148751/D		RT DO PROJETO ORIGINAL:	
		KÊNIO ÁVILA FERNANDES	
		AVALIADOR	
		BRUNO SILVEIRA MARTINS - 148751/D	
REVISÃO	DESCRIÇÃO		DATA
00	EMISSION INICIAL		15/09/17
01	NADA A REVISAR		
02	NADA A REVISAR		
03	NADA A REVISAR		
04	REVISÃO MUROS EM BLOCO - PRANCHA S/ MODIFICAÇÃO		03/07/18
05	NADA A REVISAR		
06	NADA A REVISAR		
07	LICIT RESIDUAL: SOMENTE NUMERAÇÃO SEM REVISAO PROJETO		05/05/21
REVISÕES			
MINISTÉRIO PÚBLICO DO ESTADO DE MINAS GERAIS			
SEDE DAS PROMOTORIAS DE JUSTIÇA DE PATOS DE MINAS			
ENDEREÇO:		ÁREA TERRENO:	
AVENIDA ANGRA DOS REIS, S/N - BAIRRO COPACABANA		10.293,06m²	
PATOS DE MINAS - MG		ÁREA CONSTRUÍDA:	
		2.860,04m²	
PROPRIETÁRIO:		CNPJ:	
		20.971.057/0001-45	
PROCURADORIA GERAL DE JUSTIÇA DO ESTADO DE MINAS GERAIS			
PROJETO DE ESTRUTURA DE CONCRETO ARMADO			
EMPRESA:		CNPJ:	
PRIMEIRA ENGENHARIA LTDA		14.920.928/0001-07	
RESPONSÁVEIS TÉCNICOS:		CREA:	
KÊNIO ÁVILA FERNANDES		MG-70.918/D	
CONTEÚDO:		DATA:	
DETALHAMENTO DE VIGAS - 3ª PAVIMENTO		15/09/17	
		FOLHA:	
		50/64	